

まだ、日本ガスでんきをご利用頂いていない方は必見!!

新生活

# スタートダッシュキャンペーン

キャンペーン特典

日本ガスでんき 3/31までのお申し込みで  
ファミリープランB・ビジネスプランCの

電気代  
基本料金

3ヶ月間

0

今だけ!

円!!

事務手数料・解約金等も不要!

※電気の利用内容によっては、ご契約いただけない場合がございます。適用条件などの詳細は販売員までお問い合わせください。

ず———っと

そもそも  
日本ガスでんき  
って??

日本ガス(都市ガス)をご利用の方は、**ガス代も電気代もWでおトク**になる!!

さらに、キャンペーン中の今なら、**電気代基本料金0円**なので**もっとおトク!!!**

〔40A〕4人家族が「ファミリープランB」に変えた場合 ※1

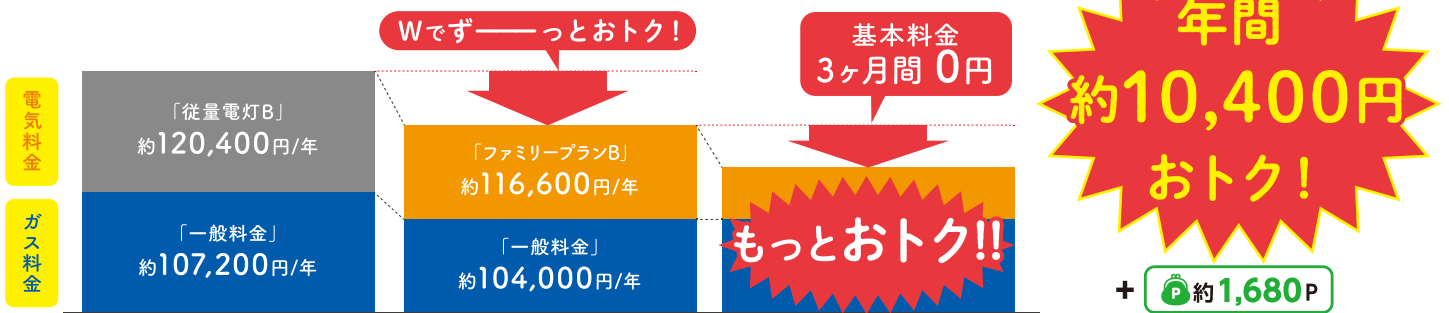

5 おトクで安心な  
ポイント

1

ガスと電気の  
セット割適用で  
まるごと  
おトク!!

2

エネルギーの  
プロだから  
安心・安全  
安定供給

3

面倒な工事  
もいりません  
簡単切替  
0円

4

事務手数料も  
いりません  
解約金も  
なし

5

使いみち色々  
おトクなポイント  
エネちょP  
貯まる

(試算条件)九州電力従量電灯B(2020年12月)との比較です。再生可能エネルギー発電賦課金・燃料費調整額・離島ユニバーサルサービス調整額・口座振替割引は含まれておりません。ガスや電気のご利用状況によってメリット額が変動します。※1ガス平均使用量35m<sup>3</sup>/月、電気平均使用量400kWh/月(40A)。(エネちょポイント)エネちょポイントへのご入会が必要です。ボーナスポイント50ポイント(2契約)を含みます。

## お申込み方法

スマホでかんたん

お申し込み!

Check!



検針票を写真に撮って  
お申し込みフォームに  
アップするだけ!

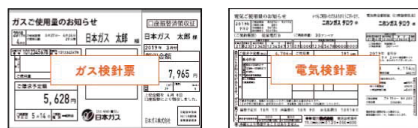

お電話で ☎ 099-203-0608 受付時間 8:00~20:00 (年中無休)

【スマホでかんたんお申し込みにあたって】

- お申し込みいただけるお客さまは以下の通りです。  
●契約電流:30A、40A、50A、60A/契約容量:6kVA以上 ●供給エリア:鹿児島県内(離島を除く)  
ただし、本申し込みフォームでは下記のお客さまはお申し込み出来かねます。  
お手数ですが、コールセンター(099-203-0608)へ電話をお願いします。  
①現在の電気契約が、低圧電力、高圧または特別高圧のお客さま ②建物全体で一括にて電気契約を結んでいる集合住宅にお住まいのお客さま ③現在ご契約中の小売電気事業者と実業契約をされているお客さま ④お申し込み時に契約電流や契約容量を変更希望のお客さま
- 電気契約を複数お申し込みされるお客さまは、その契約件数ごとのお申し込みが必要となります。
- 小売電気事業者の切り替えにより、現在ご契約中の小売電気事業者にて解約金等が発生する場合がございますので、ご注意ください。
- 契約者ご本人(または配偶者さま)がお申し込みください。配偶者さまの場合は、事前にご本人さまの了承が必要です。※お客さまのお申し込み内容・状況によっては申し込みを受け付けられない場合がございます。